

CARACTERIZACIÓN DE LAS ZONAS DE RESERVA CAMPESINA CONSTITUIDAS

2023



Regularización de la Propiedad Rural
Dirección de Ordenamiento Social de la Propiedad y Mercado de Tierras

www.upra.gov.co

1. Marco jurídico, contexto y declaratorias de las ZRC constituidas





Aspectos Constitucionales Generales (análisis jurisprudencial y doctrinario - Histórico).

Las Zonas de Reserva Campesina en la Ley 160 de 1994.

Decreto Reglamentario 1776 de 1996.

Acuerdo 024 de la Junta Directiva del INCORA.

Acuerdo 010 de 1999

ZRC y Comunidades Étnicas – Análisis de constitucionalidad (supuestos fácticos, especial protección a comunidades campesinas T-052 de 2017)

Acto legislativo 01 de 2023

Las Zonas de Reserva Campesina ZRC, su utilidad e importancia para los agricultores
La ponderación y armonización de los derechos e intereses de los pueblos indígenas y las comunidades campesinas



La declaratoria de constitucionalidad de las Zonas de Reserva Campesina - implicaciones

ZRC en el marco de la política pública para la Agricultura Campesina, Familiar y Comunitaria ACFC

Normatividad del Acuerdo No. 1 de la Habana

- Decreto Ley 902 de 2017
- Decreto Ley 893 de 2017
- Decreto Ley 896 de 2017

Ley 2294 de 2023 por el cual se expide el Plan Nacional de Desarrollo 2022-2026 “Colombia Potencia Mundial de la Vida”

Contexto Gobernanza territorial

Acciones:

Participación activa social –
comunitaria

Interacción y articulación de actores
en el territorio

Gestión de recursos, acciones y aplicación
normativa que permita dar respuesta
necesidades comunes.

Implementación de instrumentos de planeación
y ordenamiento territorial



Gestión de ZRC

Fases para la constitución de ZRC

1. Solicitud
2. Consulta
3. Selección e inicio
4. Delimitación
5. Planificación
6. Concertación
7. Constitución

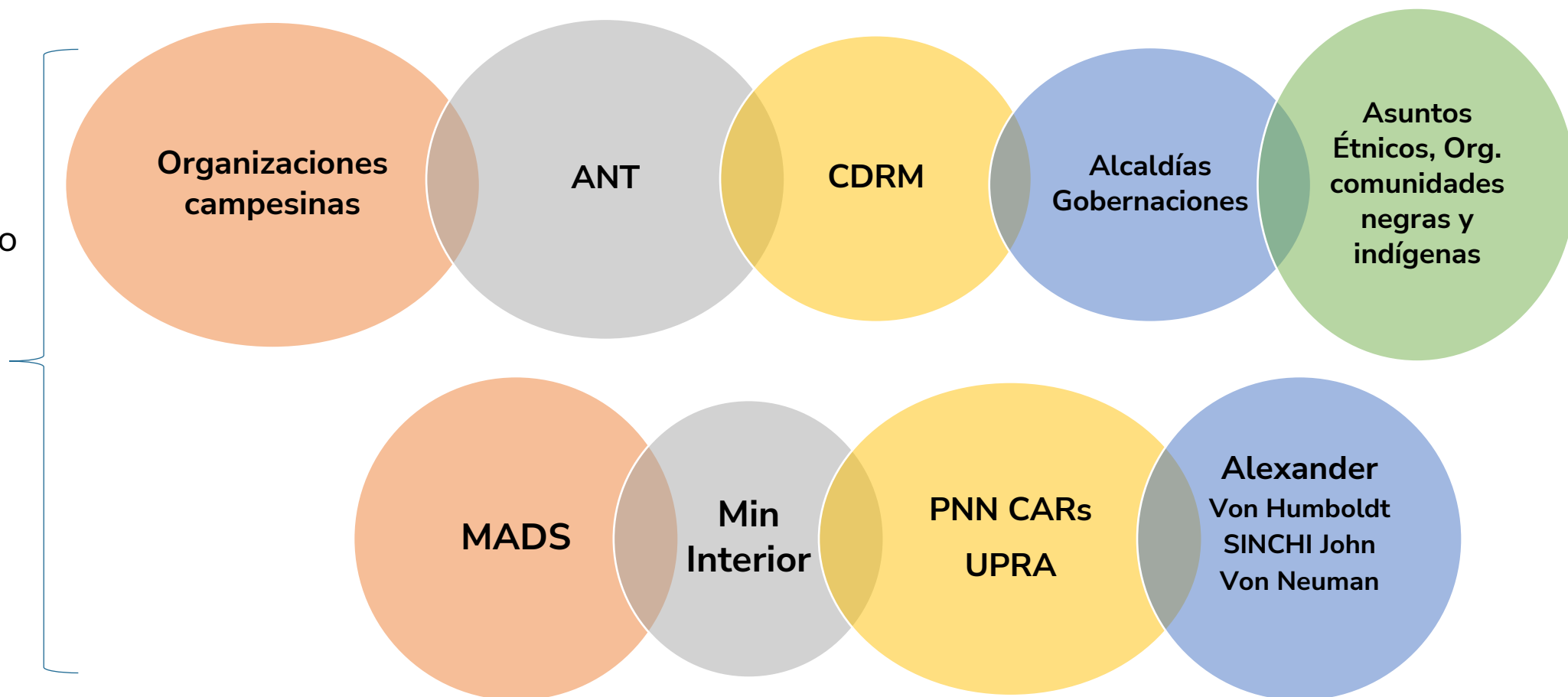

Fases para la gestión de ZRC

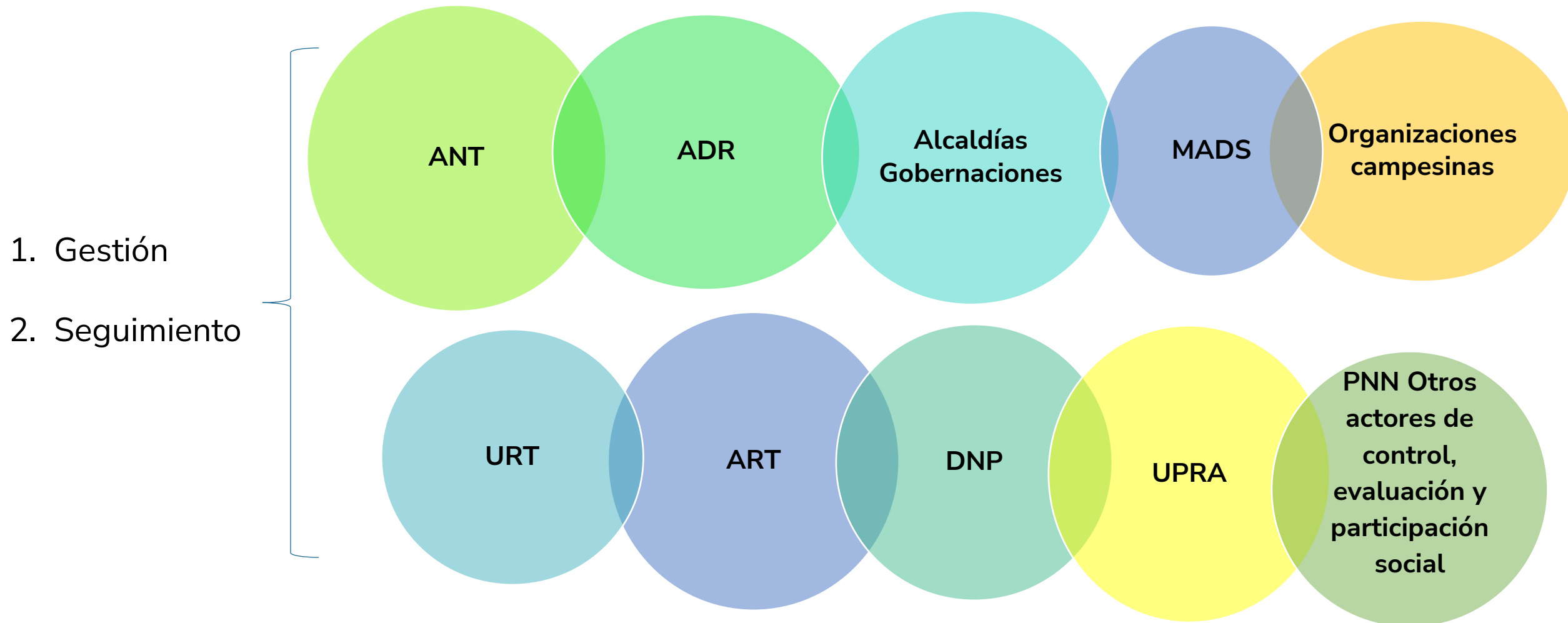

Nombre ZRC	Departamento	Municipio	Resolución ZRC	Área de la ZRC (ha) (Según resolución)
ARENAL MORALES	Bolívar	Arenal Morales	Resolución 054 del 22 de junio 22 de 1999	29.110
CABRERA	Cundinamarca	Cabrera	Res. 046 del 07 de noviembre del 2000	43.300
CUENCA RÍO PATO Y VALLE DE BALSILLAS	Caquetá	San Vicente del Caguán	Res. 055 del 19 de diciembre de 1997	88.401
GÜEJAR - CAFRE	Meta	Puerto Rico	Resolución No. 253 del 30 de diciembre de 2022	33.694*
GUAVIARE	Guaviare	Calamar El Retorno San José del Guaviare	Resolución No. 054 del 18 de diciembre de 1997	469.200
LA TUNA	Cauca	Santa Rosa	Resolución No. 243 del 12 de diciembre de 2022	176.150*
LOSADA GUAYABERO	Meta	La Macarena Uribe El Guamo	Resolución No. 261 del 27 de febrero de 2023	163.735*
MONTES DE MARÍA	Bolívar	San Juan Nepomuceno Zambrano Córdoba	Resolución No. 057 del 16 de abril de 2018	44.481
PERLA AMAZÓNICA	Putumayo	Puerto Asís	Resolución No. 069 del 18 de diciembre de 2000	22.000
SUMAPAZ	Cundinamarca	Localidad 20 de Bogotá	Resolución No. 252 del 30 de diciembre de 2022	22.765*
VALLE DEL RÍO CIMITARRA	Antioquia Bolívar	Yondó Remedios Cantagallo San Pablo	Resolución No. 028 del 10 de diciembre de 2002	184.000

El área total de la ZRC Güejar – Cafre incluye +5251 m2
 El área total de la ZRC La Tuna incluye + 2038 m2
 El área total de la ZRC Losada Guayabero incluye + 9905 m2
 El área total de la ZRC Sumapaz incluye + 3.445 m2

Las áreas de las resoluciones de declaratoria pueden tener diferencias frente al área cartográfica, teniendo en cuenta las escalas de trabajo y metodologías usadas para la digitalización de polígonos.

2. Áreas al interior y fuera de la FA de las ZRC



Montes de María 2

Departamento	Municipio
Bolívar	Córdoba
Bolívar	San Juan Nepomuceno
Bolívar	El Guamo
Bolívar	Zambrano

Frontera agrícola
35.619 ha

Bosques y exclusiones legales
8.863 ha

ZRC Morales - Arenal

Departamento	Municipio
Bolívar	Morales
Bolívar	Arenal

Frontera agrícola
27.336 ha

Bosques y exclusiones legales
761 ha

ZRC Cabrera

Departamento	Municipio
Cundinamarca	Cabrera

Frontera agrícola
14.926 ha

Bosques y exclusiones legales
27.691 ha

ZRC Perla Amazónica

Departamento	Municipio
Putumayo	Puerto Asís

Frontera agrícola
19.781 ha

Bosques y exclusiones legales
16.655 ha

ZRC Cuenca río Pato y valle de Balsillas

Departamento	Municipio
Caquetá	San Vicente del Caguán

Frontera agrícola
10.188 ha

Bosques y exclusiones legales
62.898 ha

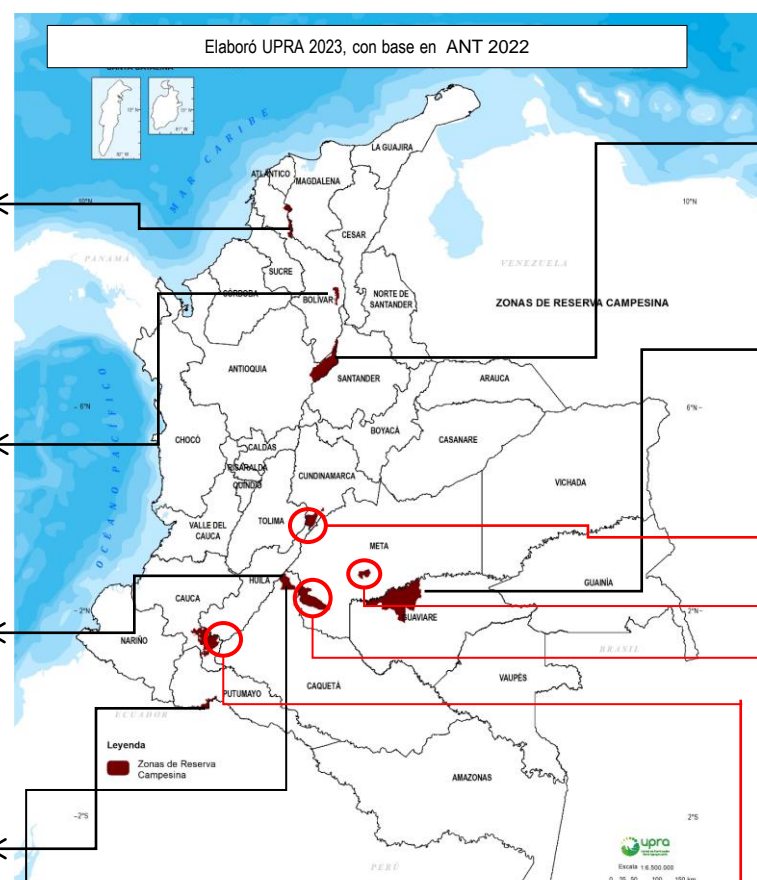

Frontera agrícola
603.758 ha (47%)

Bosques n. y exclusiones legales
688.088 ha (53%)

ZRC Valle del río Cimitarra

Frontera agrícola
149.693 ha

Bosques y exclusiones legales
46.802 ha

Departamento	Municipio
Bolívar	Cantagallo
Bolívar	San Pablo
Antioquia	Yondó

ZRC Guaviare

Frontera agrícola
225.399 ha

Bosques y exclusiones legales
248.652 ha

Departamento	Municipio
Guaviare	San José
Guaviare	El Retorno
Guaviare	Calamar

ZRC Sumapaz

Frontera agrícola
8.649 ha

Bosques y exclusiones legales
14.141 ha

Departamento	Municipio
Cundinamarca	Bogotá – Localidad 20

ZRC Güejar - Cafre

Frontera agrícola
19.470 ha

Bosques y exclusiones legales
14.282 ha

Departamento	Municipio
Meta	Puerto Rico

ZRC Lozada Guayabero

Frontera agrícola
81.992 ha

Bosques y exclusiones legales
81.911 ha

Departamento	Municipio
Meta	Uribe
Meta	La Marcarena

ZRC La Tuna

Frontera agrícola
10.705 ha

Bosques y exclusiones legales
165.431 ha

Departamento	Municipio
Cauca	Santa Rosa

Constituidas en 2022
(diciembre)

11 Zonas de Reserva Campesina (ZRC) constituidas en 1.291.847 ha

3. Análisis predial: Distribución predial, Tipo de propietarios, Rangos prediales, Clasificación de la UAF, Situación jurídica de los predios



Distribución predial en la ZRC Arenales Morales

Municipio	Cantidad de Predios			Área de predios en la ZRC (ha)		
	No. predios total	Dentro FA	Fuera FA	Área predios total	Dentro FA	Fuera FA
Arenal	316	311	5	9.645	9.640	5
Morales	290	289	1	12.116	12.106	9
Total	606	600	6	21.761	21.746	15
Sin información predial				6.336		
Total	606	600	6	28.097	21.746	15

Tipo de propietarios en la ZRC Arenales Morales

Tipo de propietario	Cantidad de predios			Área de predios (ha)		
	No de predios total ZRC	No de predios Dentro FA	No de predios Fuera FA	Área de predios total ZRC	Dentro de FA	Fuera de FA
Estado	31	30	1	3.943	3.942	1
Privados	568	563	5	17.663	17.649	13
En blanco	7	7		155	155	
Total	606	600	6	21.761	21.746	15
Sin información predial				6.336		
Total	606	600	6	28.097	21.746	15

Rangos prediales en la ZRC Arenal Morales

Rango de tamaño predominante : "Mayor a 20 ha - hasta 50 ha" con el 27 %, correspondiente a 163 predios con un área de 5.321 ha, ubicados dentro de la frontera agrícola

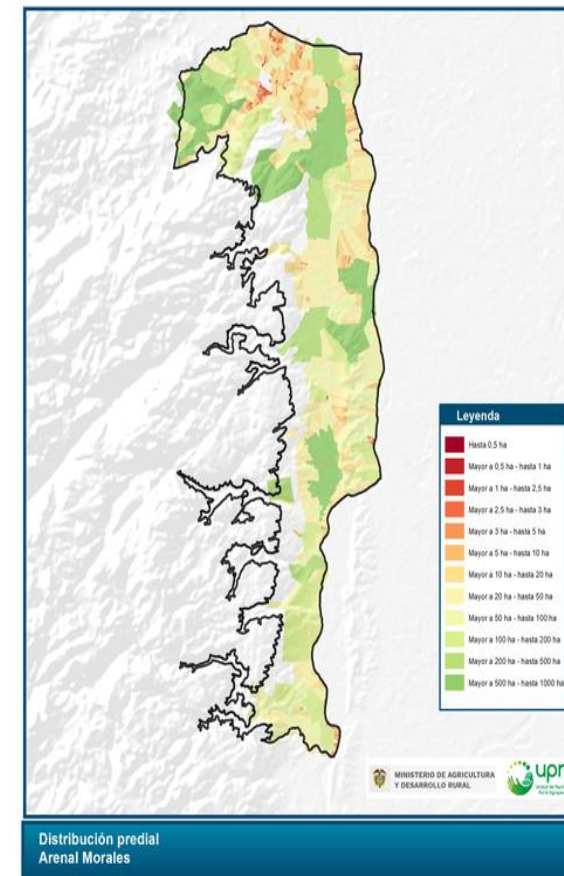

Clasificación de la UAF de los predios que se traslapan con la ZRC Arenal Morales

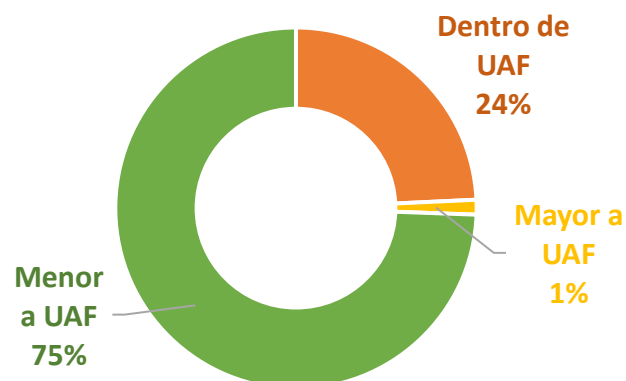

Situación jurídica de los predios en la ZRC

Situación jurídica	No de predios	% de predios	Área de predios
Predios formales	323	53%	12.896
Predios presuntamente informales	276	46%	8.710
Sin información por (por omisión y comisión)	7	1%	155
Total	606	100%	21.761

Distribución predial en la ZRC Cabrera

Municipio	Cantidad de Predios			Área de predios en la ZRC (ha)		
	No. predios total	Dentro FA	Fuera FA	Área predios total	Dentro FA	Fuera FA
Cabrera	1.907	1.510	397	42.278	14.130	28.148
Icononzo	1	1		41	41	
Subtotal con información predial	1.908	1.511	397	42.319	14.171	28.148
Sin información predial				298		
Total	1.908	1.511	397	42.617	14.171	28.148

Tipo de propietarios en la ZRC Cabrera

Tipo de propietario	Cantidad de predios			Área de predios (ha)		
	No. predios total	Dentro FA	Fuera FA	Área predios total	Dentro FA	Fuera FA
Estado	90	36	54	15.813	185	15.628
Privados	1.800	1.459	341	26.219	13.759	12.460
(en blanco)	18	16	2	287	227	60
Subtotal con información predial	1.908	1.511	397	42.319	14.171	28.148
Sin información predial				298		
Total	1.908	1.511	397	42.617	14.171	28.148

Rangos prediales en la ZRC Cabrera

Rango de tamaño predominante : "Mayor a 5 ha - hasta 10 ha" con el 22 %, correspondiente a 426 predios con un área de 3.035 ha ubicados dentro de la frontera agrícola

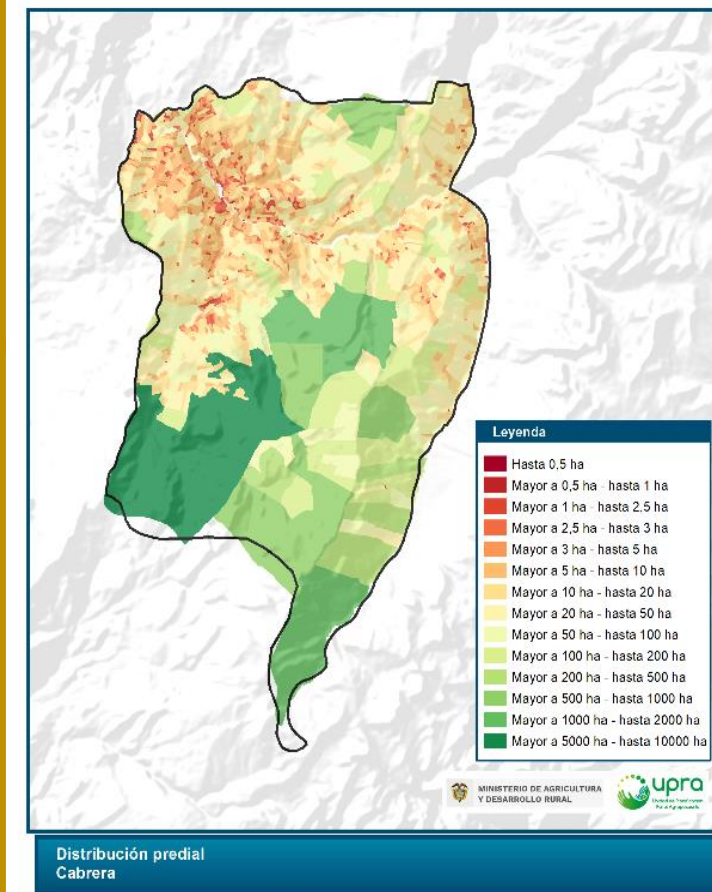

Clasificación de la UAF de los predios que se traslapan con la ZRC Cabrera

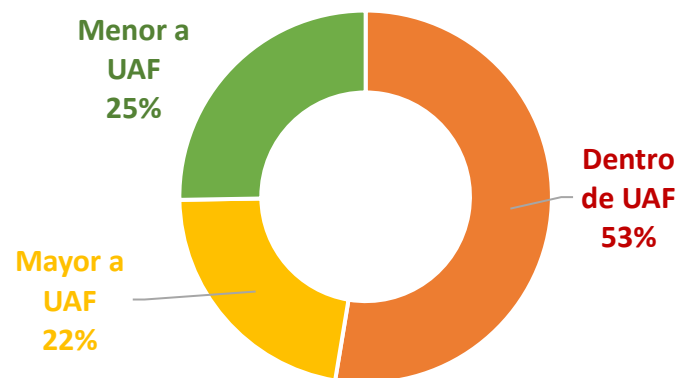

Situación jurídica de los predios en la ZRC

Situación jurídica	No de predios	% de predios	Área de predios
Predios formales	1.079	57%	17.646
Predios presuntamente informales	811	43%	24.386
Sin información por omisión y comisión)	18	1%	287
Total	1.908	100%	42.319

Distribución predial en la ZRC Güejar - Cafre

Municipio	Cantidad de Predios			Área de predios en la ZRC (ha)		
	No. predios total	Dentro FA	Fuera FA	Área predios total	Dentro FA	Fuera FA
Puerto Rico	760	524	236	34.543	18.211	16.331
Subtotal con información predial	760	524	236	34.543	18.211	16.331
Sin información predial				0		
Total	760	524	236	34.543	18.211	16.331

Tipo de propietarios en la ZRC Güejar - Cafre

Tipo de propietario	Cantidad de predios			Área de predios (ha)		
	No. predios total	Dentro FA	Fuera FA	Área predios total	Dentro FA	Fuera FA
Estado	162	89	73	12.673	1.850	10.823
Privados	598	435	163	21.869	16.361	5.508
Subtotal con información predial	760	524	236	34.543	18.211	16.331
Sin información predial				0		
Total	760	524	236	34.543	18.211	16.331

Rangos prediales en la ZRC Güejar - Cafre

Rango de tamaño predominante : "Mayor a 50 ha - hasta 100 ha" con el 18 %, correspondiente a 183 predios con un área de 13.216 ha, donde 134 predios están ubicados dentro de la frontera agrícola con un área de 9.705 ha

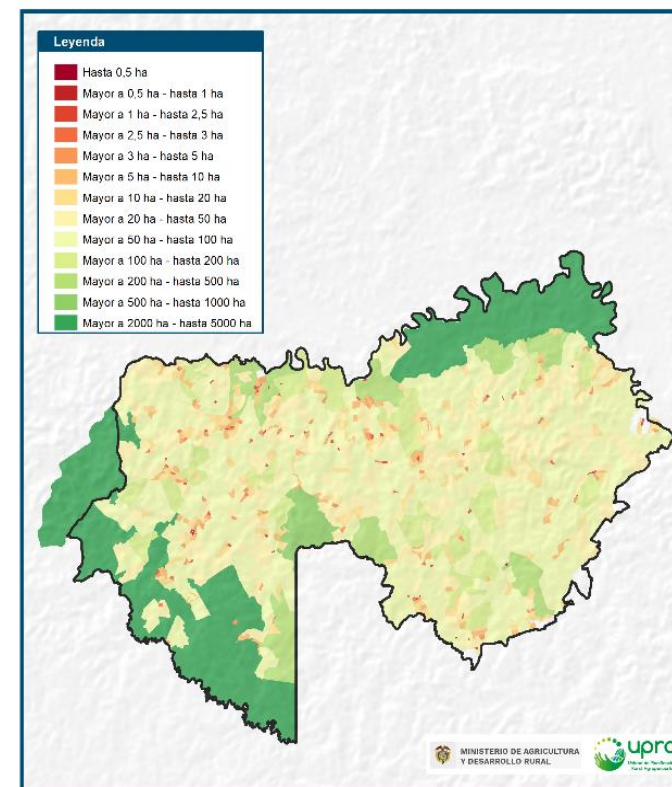

Clasificación de la UAF de los predios que se traslapan con la ZRC Güejar - Cafre

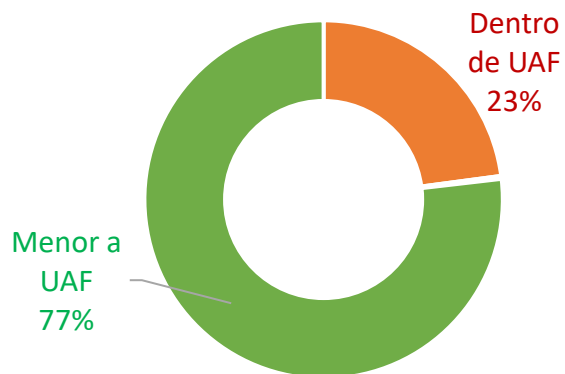

Situación jurídica de los predios en la ZRC

Situación jurídica	No de predios	% de predios	Área de predios
Predios formales	435	57%	15.440
Predios presuntamente informales	325	43%	19.103
Total	760	100%	34.543

Distribución predial en la ZRC Guaviare

Municipio	Cantidad de Predios			Área de predios en la ZRC (ha)		
	No. predios total	Dentro FA	Fuera FA	Área predios total	Dentro FA	Fuera FA
Puerto Concordia	2	2		163	163	
San José del Guaviare	23	15	8	5	4	2
Subtotal con información predial	25	17	8	169	167	2
Sin información predial				473.882		
Total	25	17	8	474.051	167	2

Tipo de propietarios en la ZRC Guaviare

Tipo de propietario	Cantidad de predios			Área de predios (ha)		
	No. predios total	Dentro FA	Fuera FA	Área predios total	Dentro FA	Fuera FA
Estado	4	3	1	165	164	1
Privados	21	14	7	4	3	1
Subtotal con información predial	25	17	8	169	167	2
Sin información predial				473.882		
Total	25	17	8	474.051	167	2

Rangos prediales en la ZRC Guaviare

Rango de tamaño predominante : “Hasta 0,5 ha” con el 52 %, correspondiente a 13 predios con un área de 2 ha ubicados dentro de la frontera agrícola y 7 predios en áreas excluidas de la frontera agrícola con un área de 1 ha.

Clasificación de la UAF de los predios que se traslapan con la ZRC Guaviare

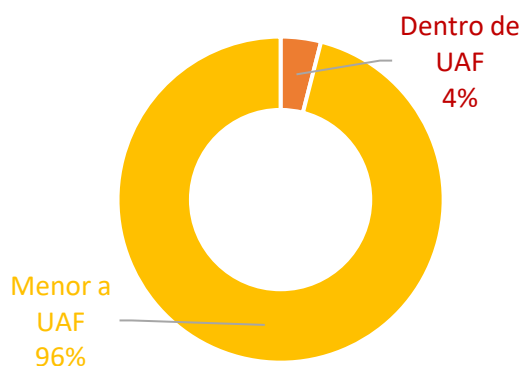

Situación jurídica de los predios en la ZRC

Situación jurídica	No de predios	% de predios	Área de predios
Predios formales	16	64%	2
Predios presuntamente informales	9	36%	167
Total	25	100%	169

Distribución predial en la ZRC Losada – Guayabero

Municipio	Cantidad de Predios			Área de predios en la ZRC (ha)		
	No. predios total	Dentro FA	Fuera FA	Área predios total	Dentro FA	Fuera FA
San Vicente del Caguán	704	530	174	331.078	46.677	284.402
Subtotal con información predial	704	530	174	331.078	46.677	284.402
Sin información predial				0-		
Total	704	530	174	331.078	46.677	284.402

Clasificación de la UAF de los predios que se traslapan con la ZRC Losada – Guayabero

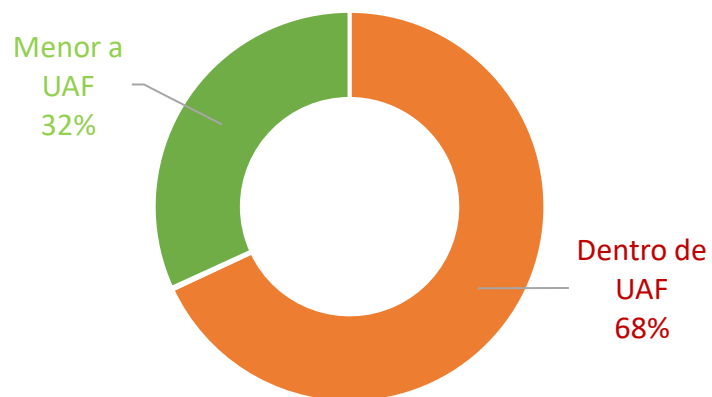

Tipo de propietarios en la ZRC Losada – Guayabero

Tipo de propietario	Cantidad de predios			Área de predios (ha)		
	No. predios total	Dentro FA	Fuera FA	Área predios total	Dentro FA	Fuera FA
Estado	216	160	56	285.717	11.996	273.721
Privados	485	369	116	44.912	34.562	10.350
(en blanco)	3	1	2	450	119	331
Subtotal con información predial	704	530	174	331.078	46.677	284.402
Sin información predial				0		
Total	704	530	174	331.078	46.677	284.402

Situación jurídica de los predios en la ZRC

Situación jurídica	No de predios	% de predios	Área de predios
Predios formales	60	9%	6.435
Predios presuntamente informales	641	91%	324.194
Sin información por (por omisión y comisión)	3	0%	450
Total	704	100%	331.078

Rangos prediales en la ZRC Losada – Guayabero

Rango de tamaño predominante : “Mayor a 100 ha - hasta 200 ha” con el 30 %, correspondiente a 214 predios con un área de 25.767 ha ubicados dentro de la frontera agrícola.

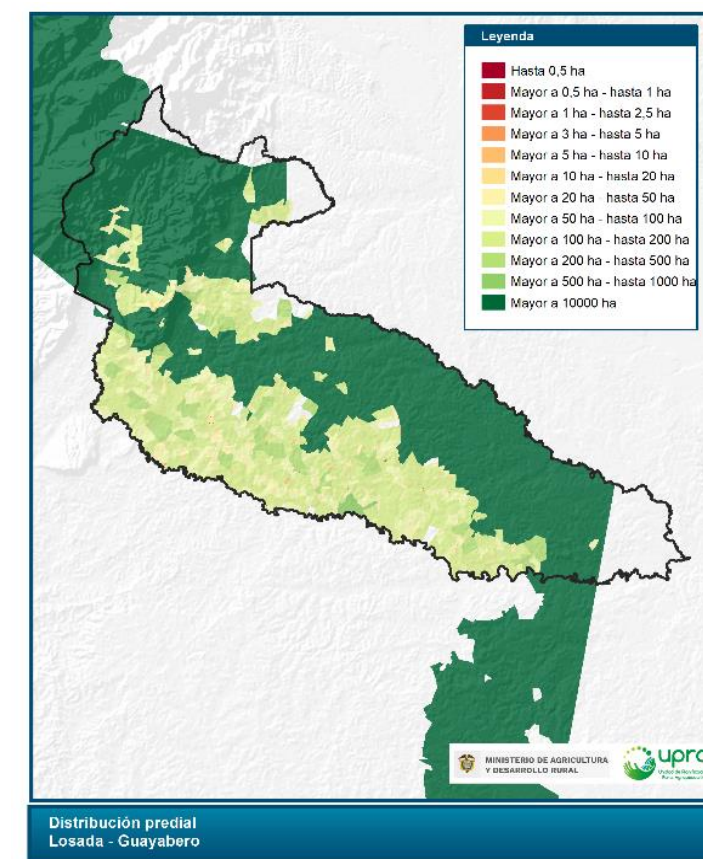

Distribución predial en la ZRC Montes de María

Municipio	Cantidad de Predios			Área de predios en la ZRC (ha)		
	No. predios total	Dentro FA	Fuera FA	Área predios total	Dentro FA	Fuera FA
Córdoba	198	152	46	15.790	14.307	1.483
El guamo	309	289	20	17.927	17.510	417
Plato	5	5		817	817	
San Juan Nepomuceno	8	8		203	203	
Tenerife	46	44	2	1.633	1.603	30
Zambrano	65	37	28	6.025	4.088	1.938
Subtotal con información predial	631	535	96	42.396	38.528	3.868
Sin información predial				2.086		
Total	631	535	96	44.482	38.528	3.868

Tipo de propietarios en la ZRC Montes de María

Tipo de propietario	Cantidad de predios			Área de predios (ha)			% de cantidad de predios en la ZRC	
	No. predios total	Dentro FA	Fuera FA	Área predios total	Dentro FA	Fuera FA	Dentro FA	Fuera FA
Estado	59	55	4	10.595	10.477	118	9%	1%
Privados	569	477	92	31.788	28.038	3.750	76%	15%
Otros	1	1		1	1		0%	0%
(en blanco)	2	2		12	12		0%	0%
Subtotal con información predial	631	535	96	42.396	38.528	3.868	85%	15%
Sin información predial				2.086				
Total	631	535	96	44.482	38.528	3.868	85%	15%

Rangos prediales en la ZRC Montes de María

Rango de tamaño predominante : "Mayor a 20 ha - hasta 50 ha" correspondiente a 133 predios con un área de 4.302 ha, donde 114 predios están ubicados dentro de la frontera agrícola con un área de 3.689 ha.

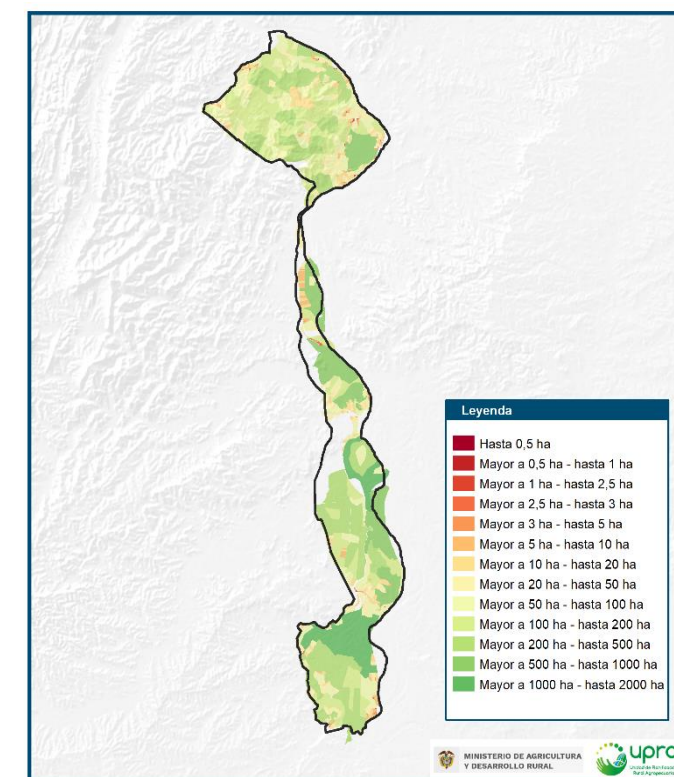

Clasificación de la UAF de los predios que se traslapan con la ZRC Montes de María

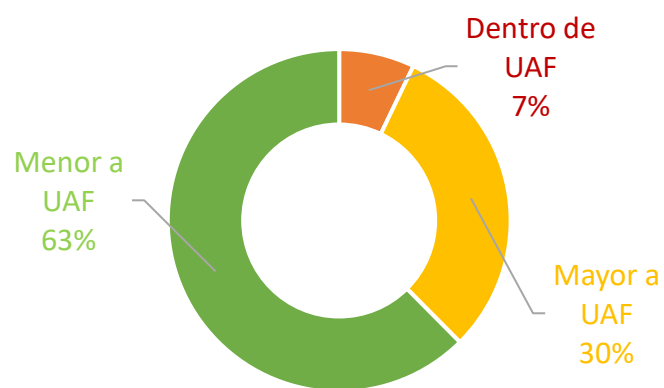

Situación jurídica de los predios en la ZRC

Situación jurídica	No de predios	% de predios	Área de predios
Predios formales	198	31%	14.743
Predios presuntamente informales	431	68%	27.640
Sin información por (por omisión y comisión)	2	0%	12
Total	631	100%	42.396

Distribución predial Montes de María II

Distribución predial en la ZRC Perla Amazónica

Municipio	Cantidad de Predios			Área de predios en la ZRC (ha)		
	No. predios total	Dentro FA	Fuera FA	Área predios total	Dentro FA	Fuera FA
Puerto Asís	1.012	778	234	35.260	17.211	18.049
Subtotal con información predial	1.012	778	234	35.260	17.211	18.049
Sin información predial				1.176		
Total	1.012	778	234	36.436	17.211	18.049

Tipo de propietarios en la ZRC Perla Amazónica

Tipo de propietario	Cantidad de predios			Área de predios (ha)		
	No. predios total	Dentro FA	Fuera FA	Área predios total	Dentro FA	Fuera FA
Estado	75	53	22	13.589	2.736	10.853
Colectivos	1		1	595		595
Privados	930	719	211	21.014	14.413	6.601
Otros	1	1		0	0	
(en blanco)	5	5		62	62	
Subtotal con información predial	1.012	778	234	35.260	17.211	18.049
Sin información predial				1.176		
Total	1012	778	234	36.436	17.211	18.049

Rangos prediales en la ZRC Perla Amazónica

Rango de tamaño predominante : Mayor a 20 ha - hasta 50 ha” corresponde a 229 predios con un área de 7.264 ha, donde 165 predios están ubicados dentro de la frontera agrícola con un área de 5.282 ha.

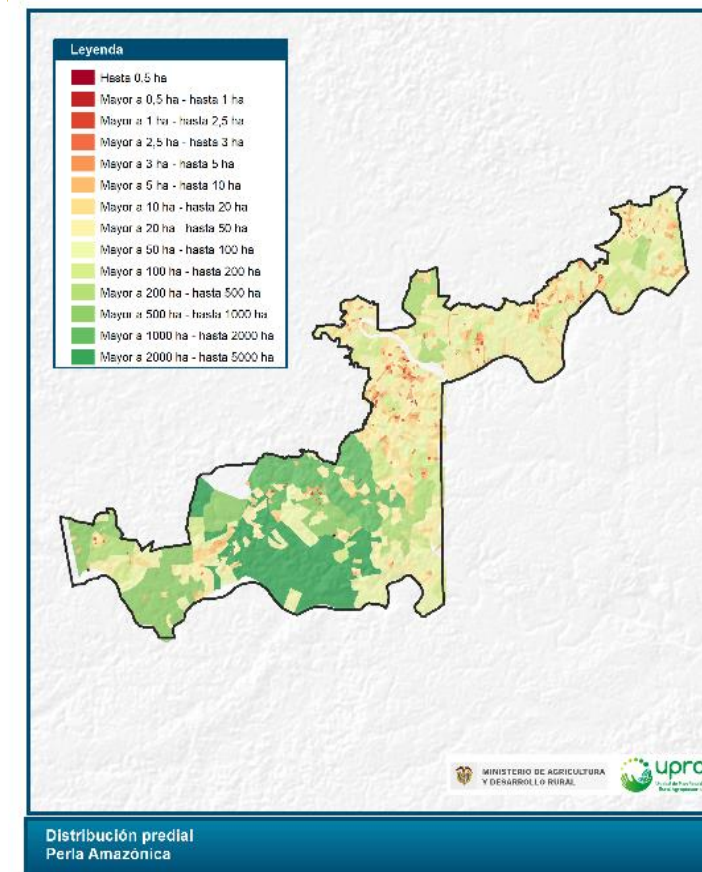

Clasificación de la UAF de los predios que se traslapan con la ZRC Perla Amazónica

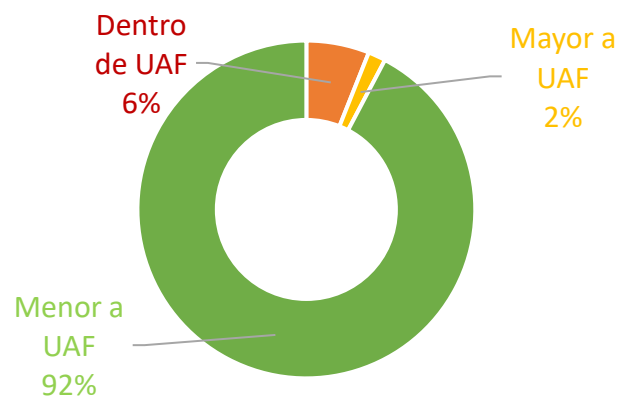

Situación jurídica de los predios en la ZRC

Situación jurídica	No de predios	% de predios	Área de predios
Predios formales	103	10%	3.181
Predios presuntamente informales	904	89%	32.017
Sin información por (por omisión y comisión)	5	0%	62
Total	1012	100%	35.260

Distribución predial en la ZRC Sumapaz

Municipio	Cantidad de Predios			Área de predios en la ZRC (ha)		
	No. predios total	Dentro FA	Fuera FA	Área predios total	Dentro FA	Fuera FA
Bogotá D.C	784	476	308	20.495	7.782	12.714
Subtotal con información predial	784	476	308	20.495	7.782	12.714
Sin información predial				2.295		
Total	784	476	308	22.790	7.782	12.714

Tipo de propietarios en la ZRC Sumapaz

Tipo de propietario	Cantidad de predios			Área de predios (ha)		
	No. predios total	Dentro FA	Fuera FA	Área predios total	Dentro FA	Fuera FA
Estado	11	3	8	262	2	260
Privados	747	460	287	19.996	7.706	12.290
Otros	1		1	85		85
(en blanco)	25	13	12	153	73	80
Subtotal con información predial	784	476	308	20.495	7.782	12.714
Sin información predial				2.295		
Total	784	476	308	22.790	7.782	12.714

Rangos prediales en la ZRC Sumapaz

Rango de tamaño predominante : “Mayor a 10 ha - hasta 20 ha” con 198 predios con un área de 2.759 ha, donde 129 predios están ubicados dentro de la frontera agrícola con un área de 1.780 ha.

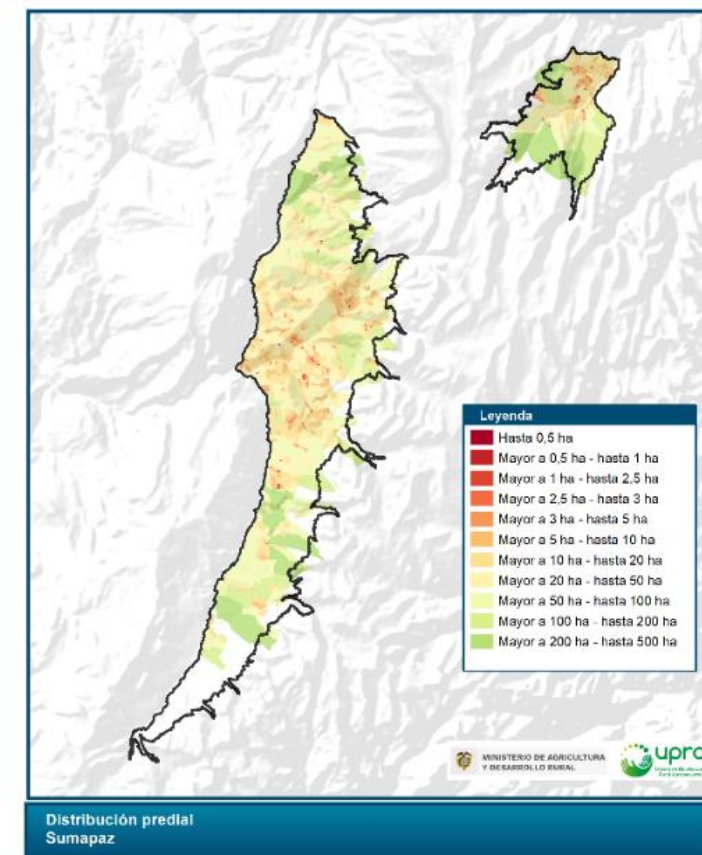

Clasificación de la UAF de los predios que se traslapan con la ZRC Sumapaz

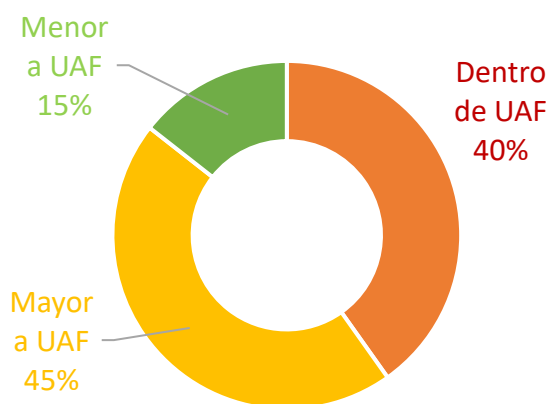

Situación jurídica de los predios en la ZRC

Situación jurídica	No de predios	% de predios	Área de predios
Predios formales	414	53%	9.442
Predios presuntamente informales	345	44%	10.900
Sin información por (por omisión y comisión)	25	3%	153
Total	784	100%	20.495

Distribución predial en la ZRC Valle del Rio Cimitarra

Municipio	Cantidad de Predios			Área de predios en la ZRC (ha)		
	No. predios total	Dentro FA	Fuera FA	Área predios total	Dentro FA	Fuera FA
Cantagallo	328	315	13	11.653	11.464	190
Remedios	3	1	2	3	3	0
San Pablo	15	15		927	927	
Yondo	3.779	2.144	1.635	171.432	135.822	35.610
Subtotal con información predial	4.132	2.482	1.650	184.201	148.402	35.799
Sin información predial				12.295		
Total	4.132	2.482	1.650	196.496	148.402	35.799

Tipo de propietarios en la ZRC Valle del Rio Cimitarra

Tipo de propietario	Cantidad de predios			Área de predios (ha)		
	No. predios total	Dentro FA	Fuera FA	Área predios total	Dentro FA	Fuera FA
Estado	222	179	43	16.211	15.962	249
Privados	3904	2299	1605	167.984	132.436	35.547
(en blanco)	6	4	2	7	4	3
Subtotal con información predial	4132	2482	1650	184.201	148.402	35.799
Sin información predial				12.295		
Total	4.132	2.482	1.650	196.496	148.402	35.799

Rangos prediales en la ZRC Valle del Rio Cimitarra

Rango de tamaño predominante : "Hasta 0,5 ha" con 1.111 predios con un área de 180 ha, donde 230 predios están ubicados dentro de la frontera agrícola con un área de 31 ha.

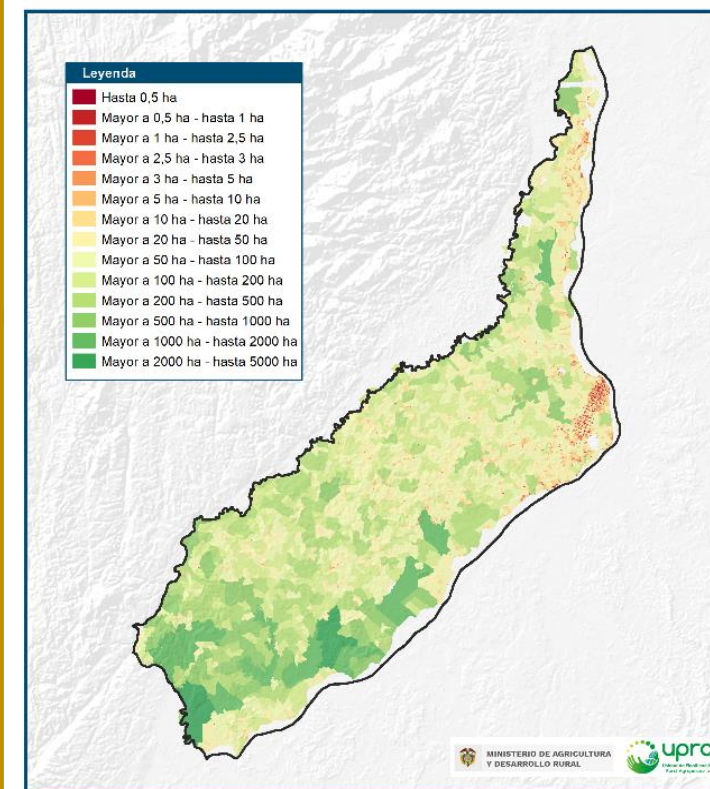

Clasificación de la UAF de los predios que se traslapan con la ZRC Valle del Rio Cimitarra

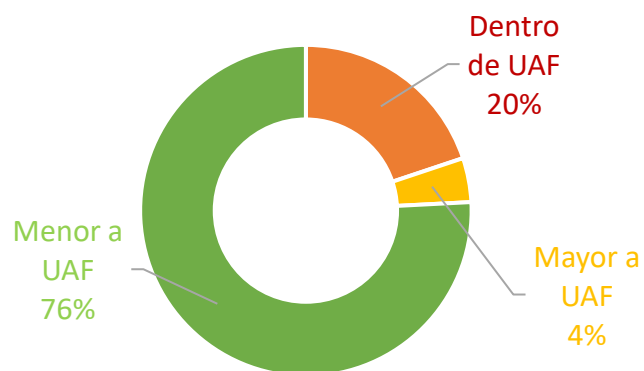

Situación jurídica de los predios en la ZRC

Situación jurídica	No de predios	% de predios	Área de predios
Predios formales	1.935	47%	111.595
Predios presuntamente informales	2.191	53%	72.599
Sin información por (por omisión y comisión)	6	0%	7
Total	4.132	100%	184.201

Distribución predial Valle del Rio Cimitarra

4. Minería, exploración y explotación de hidrocarburos en las ZRC



Títulos mineros ZRC Arenal Morales

Depto.	Municipio	Estado del título	Modalidad	Minerales	Área (ha)	% de área
Bolívar	Simití	Activo	Contrato de concesión (L 685)	Minerales de oro y platino, y sus concentrados, minerales de platino y sus concentrados	2	16
		Activo	Contrato de concesión (L 685)	Minerales de oro y platino, y sus concentrados, minerales de platino y sus concentrados	13	84
		Total				15

Existen dos títulos activos en modalidad de contratos de concesión (L 685) en Simití donde se explota principalmente minerales de oro y platino, y sus concentrados. **El área total de la ZRC destinada a minería corresponde a 15 ha.**

No se identifica área destinada a explotación y exploración de hidrocarburos

Títulos mineros ZRC Cabrera

Depto.	Municipio	Estado del título	Modalidad	Minerales	Área (ha)	% de área
Cundina marca	Cabrera	Activo	Autorización temporal	Materiales de construcción	2	16
		Activo	Autorización temporal	Materiales de construcción	9	68
Tolima	Villarrica	Activo	Autorización temporal	Materiales de construcción	2	16
Total					13	100

Existen tres títulos activos en modalidad de autorización temporal, dos en Cabrera y uno Villarrica, donde se explota principalmente materiales de construcción. **El área total de la ZRC destinada a minería corresponde a 13 ha.**

No se identifica área destinada a explotación y exploración de hidrocarburos

Títulos mineros ZRC GUAVIARE						
Departamento	Municipio	Estado del título	Modalidad	Minerales	Área (ha)	% de área
Meta	Puerto Concordia	Activo	Contrato de concesión (L 685)		3	0.5
Guaviare	San José del Guaviare	Activo	Autorización temporal	Materiales de construcción	23	4
Guaviare	San José del Guaviare	Activo	Autorización temporal	Materiales de construcción	16	3
Guaviare	San José del Guaviare	Activo	Autorización temporal	Materiales de construcción	25	4
Guaviare	San José del Guaviare	Activo	Autorización temporal	Materiales de construcción	84	15
Guaviare	San José del Guaviare	Activo	Contrato de concesión (L 685)		1.2	0.2
Guaviare	San José del Guaviare	Activo	Contrato de concesión (L 685)	Demás concesibles, materiales de construcción	151	28
Guaviare	San José del Guaviare	Activo	Contrato de concesión (L 685)		2	0.4
Guaviare	San José del Guaviare	Activo	Contrato de concesión (L 685)	Demás concesibles, materiales de construcción	218	40
Guaviare	El Retorno	Activo	Contrato de concesión (L 685)		14	3
Guaviare	El Retorno	Activo	Autorización temporal	Materiales de construcción	9	2
Guaviare	El Retorno	Activo	Autorización temporal	Materiales de construcción	0.04	0.01
Total					546	100

Se identifica que el área total destinada a minería corresponde a 546 has, de las cuales el 99% se ubica en el Departamento de Guaviare con 543 ha y en Meta con 3 ha.

No se identifica área destinada a explotación y exploración de hidrocarburos

Títulos mineros ZRC La Tuna

Depto.	Municipio	Estado del título	Modalidad	Minerales	Área (ha)	% de área
Cauca	Santa Rosa	Activo	Contrato de concesión (L 685)	Mineral de plata, oro	163	4
Cauca	Santa Rosa	Activo	Contrato de concesión (L 685)	Demás concesibles, minerales de oro y platino, y sus concentrados, minerales no ferrosos y sus concentrados NCP	488	11
Cauca	Santa Rosa	Activo	Contrato de concesión (L 685)	Demás concesibles, oro	1881	41
Cauca	Santa Rosa	Activo	Contrato de concesión (L 685)	Arenas y gravas naturales y silíceas	0.007	0.0002
Cauca	Santa Rosa	Activo	Contrato de concesión (L 685)	Mineral de plata, oro	1	0.03
Cauca	Santa Rosa	Activo	Contrato de concesión (L 685)	Demás concesibles, minerales de oro y platino, y sus concentrados, minerales no ferrosos y sus concentrados NCP	334	7
Cauca	Santa Rosa	Activo	Contrato de concesión (L 685)	Demás concesibles oro	1677	37
Cauca	Santa Rosa	Activo	Autorización temporal	Materiales de construcción	2	0.1
Cauca	Santa Rosa	Activo	Contrato de concesión (L 685)	Arenas y gravas naturales y silíceas	3	0.1
Total					4.549	100

El área total destinada a minería corresponde a **4.549 ha**, en donde se ubican dos títulos en modalidad de contrato de concesión que corresponden al 78% de la totalidad del área explotada con 3.558 ha

No se identifica área destinada a explotación y exploración de hidrocarburos

Contratos de hidrocarburos ZRC Losada Guayabero

Depto.	Municipio	Tipo de contrato	Estado del área	Área (ha)	% área
Meta	La Macarena	Exploración y producción (E&P)	Exploración	1.885	8
	La Macarena	Exploración y producción (E&P)	Exploración	6.680	29
	La Macarena	Exploración y producción (E&P)	Exploración	14.601	63
Total				23.166	100

El área total destinada a los hidrocarburos es de **23.166 has**, de las cuáles el contrato con mayor área explorada es de 14.601 has que corresponde al 63% del área total

No se identifica área destinada a explotación de materiales mineros

Títulos mineros ZRC Montes de María						
Depto.	Municipio	Estado del título	Modalidad	Minerales	Área (ha)	% de área
Bolívar	Zambrano	Activo	Autorización temporal	Materiales de Construcción	4	0.4
	Zambrano	Activo	Autorización temporal	Materiales de Construcción	296	29
	Zambrano	Activo	Autorización temporal	Materiales de Construcción	0.4	0.04
	Zambrano	Activo	Autorización temporal	Materiales de Construcción	416	41
	Zambrano	Activo	Autorización temporal	Materiales de Construcción	290	29
Total					1.006	100

El área total destinada a extracción de minerales corresponde a **1.006 ha**, en donde se ubican tres títulos que corresponden al 99% de la totalidad del área explotada con 1.001 ha.

No se identifica área destinada a explotación y exploración de hidrocarburos

Contratos de hidrocarburos ZRC Perla Amazónica						
Depto.	Municipio	Tipo de contrato	Estado del área	Área (ha)	% área	
Putumayo	Puerto Asís	Convenio de explotación	Producción	4.554	14	
	Puerto Asís	Exploración y producción (E&P)	Exploración	9.948	30	
	Puerto Asís	Exploración y producción (E&P)	Producción	1.067	3	
	Puerto Asís	Convenio de explotación	Producción	3.074	9	
	Puerto Asís	Exploración y producción (E&P)	Exploración	12.499	38	
	Puerto Asís	Exploración y producción (E&P)	Producción	1.579	5	
	San Miguel (La Dorada)	Exploración y producción (E&P)	Exploración	81	0.2	
	San Miguel (La Dorada)	Exploración y producción (E&P)	Exploración	161	0.4	
TOTAL				32.963	100	

El área total destinada a los hidrocarburos es de **32.963 ha**. El área de exploración y producción se encuentra localizada principalmente en el municipio de Puerto Asís con un 99%

No se identifica área destinada a explotación de materiales mineros

Títulos mineros ZRC Valle del Río Cimitarra

Depto.	Municipio	Estado del título	Modalidad	Minerales	Área (ha)	% área
Antioquia	Puerto Berrío	Activo	Contrato de concesión (L 685)		1	0.03
	Puerto Berrío	Activo	Contrato de concesión (L 685)	Arenas y gravas naturales y silíceas	3	0.1
	Yondó (Casabe)	Activo	Autorización Temporal	Materiales de construcción	78	2
	Yondó (Casabe)	Activo	Contrato de concesión (L 685)		9	0.3
	Yondó (Casabe)	Activo	Contrato de concesión (L 685)	Arcilla	103	3
	Yondó (Casabe)	Activo	Contrato de concesión (L 685)	Arenas y gravas naturales y silíceas	415	13
	Yondó (Casabe)	Activo	Contrato de concesión (D 2655)	Arena, grava	5	0.2
	Yondó (Casabe)	Activo	Contrato de concesión (L 685)	Activo	119	4
	Yondó (Casabe)	Activo	Contrato de concesión (L 685)	Arcilla	22	1
	Yondó (Casabe)	Activo	Contrato de concesión (L 685)	Arenas y gravas naturales y silíceas	4	0.1
	Yondó (Casabe)	Activo	Contrato de concesión (L 685)	Arenas y gravas naturales y silíceas	117	4
	Yondó (Casabe)	Activo	Contrato de concesión (L 685)		108	3
	Yondó (Casabe)	Activo	Contrato de concesión (L 685)	Arenas y gravas naturales y silíceas	1.273	40
Bolívar	Cantagallo	Activo	Autorización Temporal	Materiales de construcción	221	7
	Cantagallo	Activo	Autorización Temporal	Materiales de construcción	691	22
Santander	Barrancabermeja	Activo	Contrato de concesión (L 685)		10	0.3
Total					3.179	100

El área total destinada a la extracción de minerales es de **3.179 ha**, de las cuales el mayor número de títulos se ubican en el municipio de Yondó con 2.256 ha destinadas a explotación de minerales que corresponde al 71% del total del área con títulos activos

Contratos de hidrocarburos ZRC VALLE DEL RIO CIMITARRA

Depto.	Municipio	Tipo de contrato	Estado del área	Área (ha)	% área
Antioquia	Yondó (Casabe)	Convenio de explotación	Producción	7.168	10
	Yondó (Casabe)	Convenio de explotación	Producción	78	0.1
	Yondó (Casabe)	Convenio de explotación	Producción	9	0.01
	Yondó (Casabe)	Convenio de explotación	Producción	103	0.1
	Yondó (Casabe)	Exploración y producción (E&P)	Exploración	3.545	5
	Yondó (Casabe)	Exploración y producción (E&P)	Exploración	13	0.02
	Yondó (Casabe)	Convenio de explotación	Producción	30.772	42
	Yondó (Casabe)	Convenio de explotación	Producción	5	0.01
	Yondó (Casabe)	Convenio de explotación	Producción	119	0.1
	Yondó (Casabe)	Convenio de explotación	Producción	22	0.03
	Yondó (Casabe)	Exploración y producción (E&P)	Exploración	13.811	19
	Yondó (Casabe)	Exploración y producción (E&P)	Exploración	4	0.01
	Yondó (Casabe)	Exploración y producción (E&P)	Exploración	1.309	2
Bolívar	Cantagallo	Convenio de explotación	Producción	503	0.7
	Cantagallo	Convenio de explotación	Producción	221	0.3
	Cantagallo	Exploración y producción (E&P)	Exploración	139	0.1
	Cantagallo	Convenio de explotación	Producción	8.906	12
	Cantagallo	Convenio de explotación	Producción	691	1
	Cantagallo	Exploración y producción (E&P)	Exploración	2.604	4
	San Pablo	Convenio de explotación	Producción	51	0.07
	San Pablo	Exploración y producción (E&P)	Exploración	49	0.07
	San Pablo	Convenio de explotación	Producción	1.335	2
Santander	San Pablo	Exploración y producción (E&P)	Exploración	207	0.2
	Barrancabermeja	Convenio de explotación	Producción	591	1
Santander	Barrancabermeja	Convenio de explotación	Producción	10	0.01
Santander	Puerto Wilches	Convenio de explotación	Producción	76	0.1
	Puerto Wilches	Convenio de explotación (E&P)	Exploración	24	0.03
Total				72.365	100

El área total destinada a los hidrocarburos es de 72.365 ha, de las cuales el mayor número de contratos se ubican en el municipio de Yondó con 56.958 ha destinadas a exploración y explotación de hidrocarburos, que corresponde al 78% del total del área con contratos activos

5. Figuras étnicas al interior de las ZRC



Regularización de la Propiedad Rural
Dirección de Ordenamiento Social de la Propiedad y Mercado de Tierras

www.upra.gov.co

Estos traslapes representan el **1,8%** del área total de las ZRC. Se distribuyen en **10 Resguardos Indígenas (RI)** y **1 Territorio Colectivo de Comunidades Negras (TCCN)**.

¿ Cuánto es el traslape entre las ZRC y los territorios étnicos en Colombia ?

De las **1.291.847 ha** de las ZRC, **23.864 has** se traslapan con territorios étnicos constituidos

TERRITORIOS ÉTNICOS TRASLAPADOS



TERRITORIO ÉTNICO	ÁREA TRASLAPADA (HA)
RI Altamira	661
RI Alto Lorenzo	617
RI Barrancón	2.079
RI Buenavista	86
RI El Refugio	263
RI Guayabero de La Maria	496
RI Guayabero La Fuga y Piratapuya asentado en La Fuga	7.932
RI Mandiyaco	18
RI Nukak Maku	9.258
RI Venezuela O Panure	274
TCCN Caño Bodegas	2.181
Área de territorios étnicos traslapados	23.864
Área de ZRC sin traslapes con territorios étnicos	1.267.982
Área total de las ZRC	1.291.847

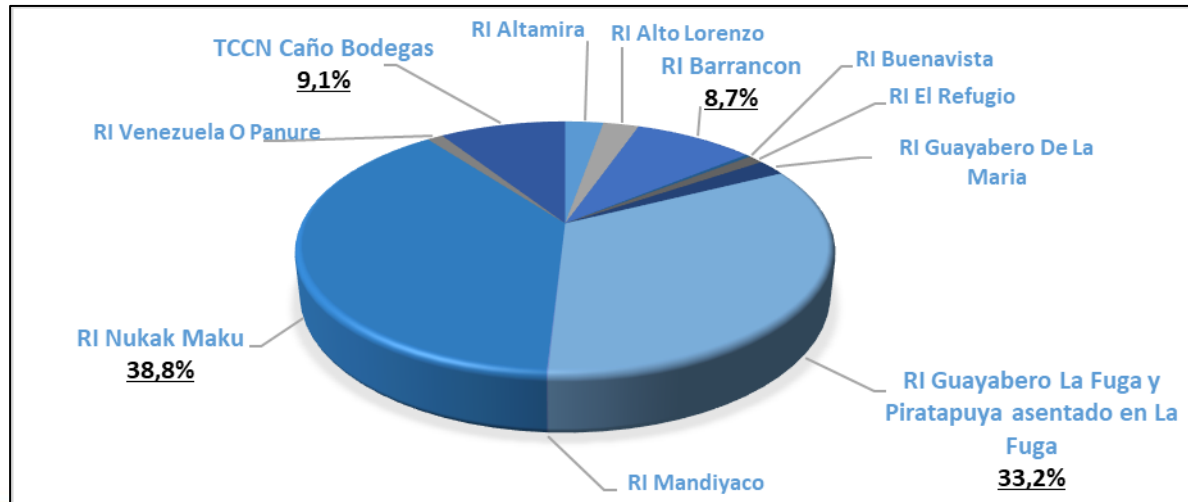

90,0 %
Aproximadamente

...del área traslapada de las ZRC, se contiene en solo 4 territorios colectivos.

21.450 ha



TERRITORIOS ÉTNICOS TRASLAPADOS

Temporalidad de los traslapes de las ZRC con los territorios étnicos



Traslapes	Área total (ha)	ZRC	Territorio étnico	Área (ha) Traslape	%	Total
Anteriores a la ZRC	22.489 ha	Pato - Balsillas	R.I. Altamira	661 ha	2,9%	94%
		Guaviare	R.I. Nukak Maku	9.258 ha	41,2%	
			R.I. Barrancón	2.079 ha	9,2%	
			R.I. Guayabero La Fuga Y Piratapuya	7.932 ha	35,3%	
			R.I. Venezuela o Panure	274 ha	1,2%	
		La Tuna	R.I. Mandiyaco	18 ha *	0,1%	
		Perla Amazónica	R.I. Buenavista	86 ha *	0,4%	
		Río Cimitarra	TCCN Caño Bodegas	2.181 ha	9,7%	
Posteriores a la ZRC	1.376 ha	Perla Amazónica	R.I. Alto Lorenzo	617 ha	44,8%	6%
		Guaviare	R.I. Guayabero de La María	496 ha	36,0%	
			R.I. El Refugio	263 ha	19,2%	
Total	23.864 ha					100%

* Posibles traslapes con ocasión a la escala geográfica de trabajo con la que se procesa la información.



TERRITORIOS ÉTNICOS TRASLAPADOS

ZRC Cuenca Río Pato y Valle de Balsillas

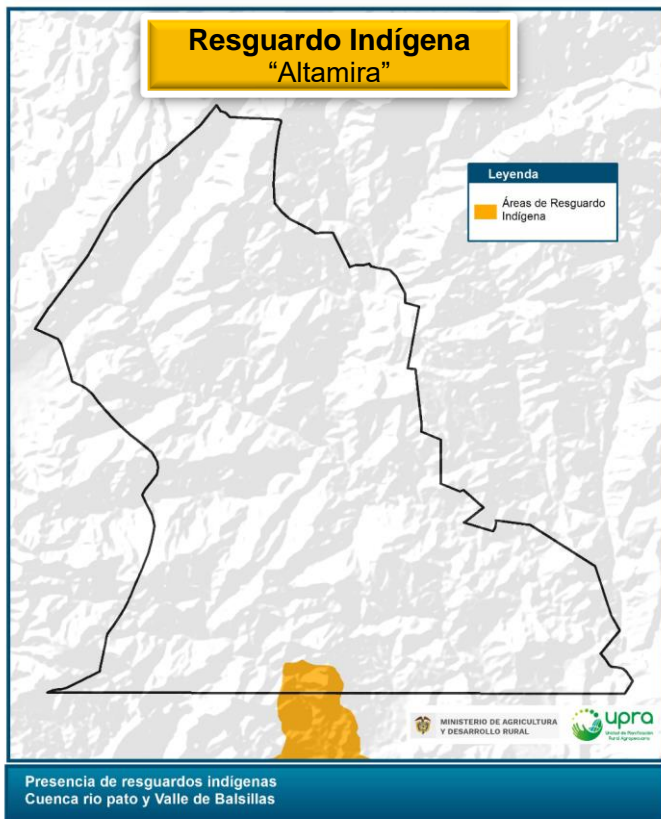

Área

73.086 ha

Traslape

661 ha

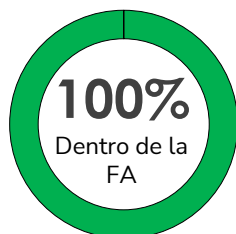

ZRC Guaviare



Área

474.051 ha

Traslape

20.301 ha

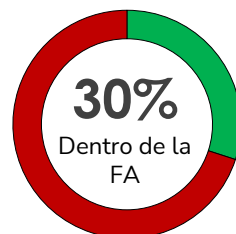

ZRC Perla Amazónica

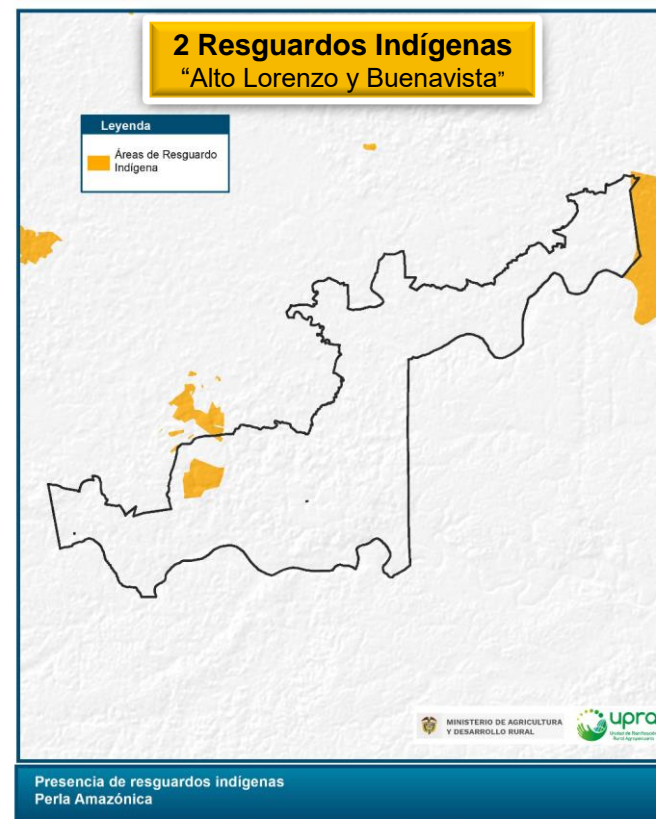

Área

36.436 ha

Traslape

703 ha

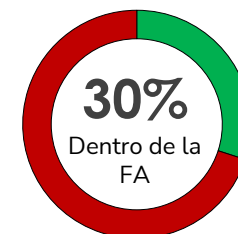

TERRITORIOS ÉTNICOS TRASLAPADOS

ZRC Valle del Río Cimitarra

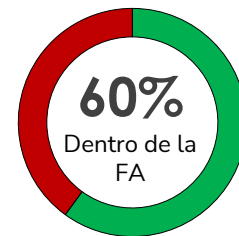

Área 196.496 ha **Traslape** 2.181 ha

ZRC La Tuna

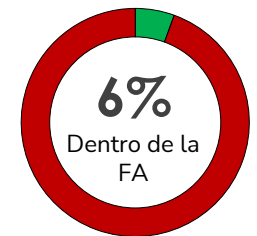
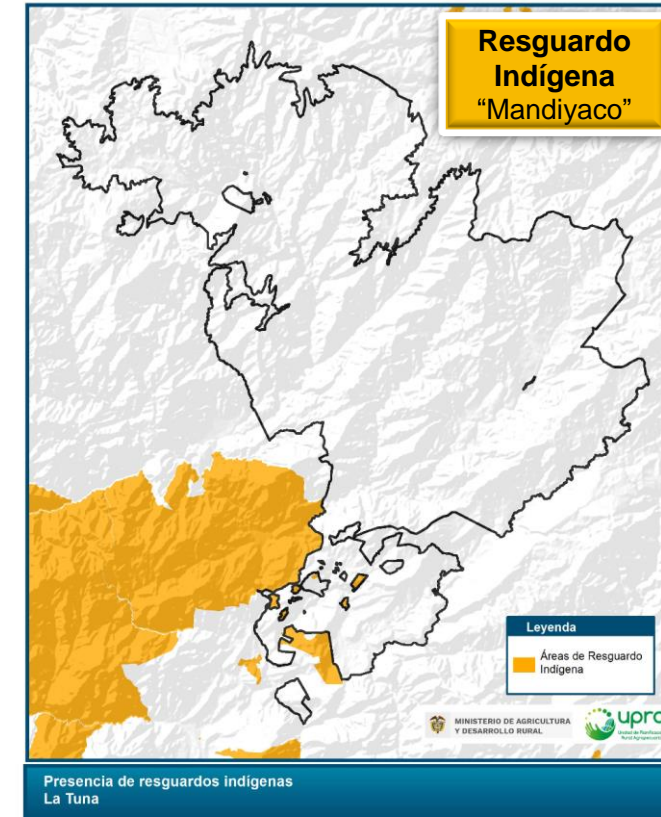

Área 176.136 ha **Traslape** 18 ha

Posibles traslapes con ocasión a la escala geográfica de trabajo con la que se procesa la información.

6. Tipo de zonificaciones de aptitud de cadenas productivas en la ZRC



Regularización de la Propiedad Rural
Dirección de Ordenamiento Social de la Propiedad y Mercado de Tierras

www.upra.gov.co

Zonificaciones de aptitud de cadenas productivas en las ZRC

Zonificaciones Aptitud ZRC Arenal Morales

Cadenas de aptitud alta asociados a la AF- ZRC Arenal Morales

Cadenas aptitud alta AF ZRC	Área- Hectáreas Aptitud Alta	% Participación Área Total Cadenas aptitud alta AF-ZRC
Bovino Carne	8.199	34,5
Cacao	4.487	18,9
Caprinos	3.948	16,6
Maíz C. Cálido	3.364	14,2
Ají	2.455	10,3
Tabasco		
Papaya	1.314	5,5
Total aptitud alta AF	23.768,14	100

Cobertura Cadena aptitud alta Bovino Carne Morales

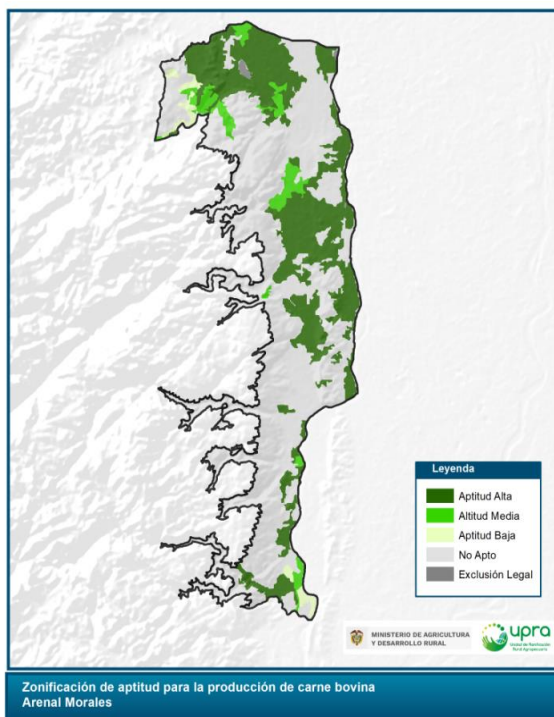

Zonificaciones Aptitud ZRC Cabrera

Cadenas de aptitud alta asociados a la AF- ZRC Cabrera

Cadenas aptitud alta AF- ZRC	Área- Hectáreas Aptitud Alta	% Participación Área Total Cadenas aptitud alta AF-ZRC
Porcícola	10.204	38,1
Aguacate hass	4.827	18,0
Granadilla	4.780	17,8
Bovino Leche	3.884	14,5
Fresa	3.117	11,6
Total aptitud alta AF	26.813	100,

Cobertura Cadena aptitud alta Porcicola Cabrera

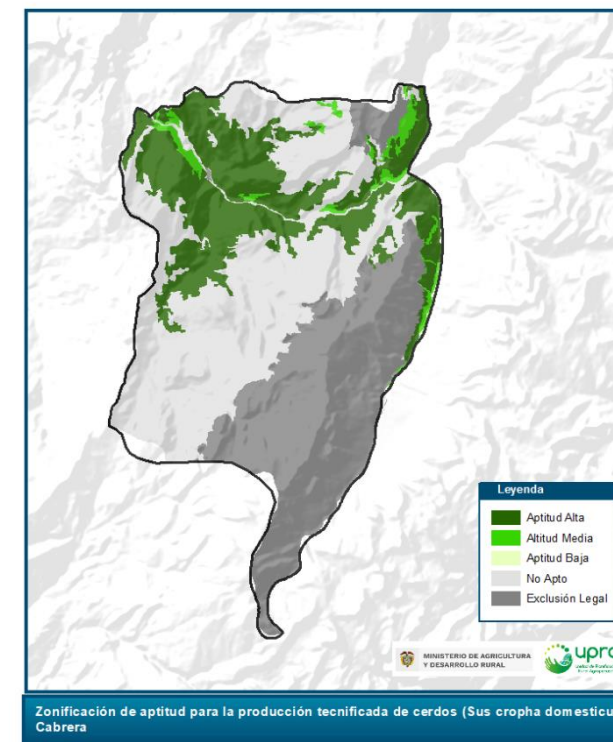

Fuente: UPRA © 2023

Fuente: UPRA © 2023

Zonificación de aptitud alta de las cadenas productivas que se pueden encontrar en la ZRC, se priorizan las 5 principales más relacionadas con la ACFC. Líneas potenciales que igualmente son identificadas en los PIDARET –ADR y priorizadas o de importancia en los PDS-ZRC.

Zonificaciones de aptitud de cadenas productivas en las ZRC

Zonificaciones Aptitud ZRC Cuenca Rio Pato y Valle Balsillas

Cadenas de aptitud alta asociados a la AF-ZRC Cuenca Rio Pato y Valle Balsillas

Cadenas aptitud alta AF- ZRC	Área- Hectáreas Aptitud Alta	% Participación Área Cadenas aptitud alta AF-ZRC	Participación Total aptitud alta AF-ZRC
Cacao	5.795		43,5
Pimentón	1.369		10,3
Porcícola	758		5,7
Cebolla	3.728		28,0
Bulbo-S2			
Maíz Clima Cálido-S1	1.661		12,5
Total aptitud alta AF	13.310		100

Cobertura Cadena aptitud alta Cacao ZRC Cuenca Rio Pato y Valle Balsillas

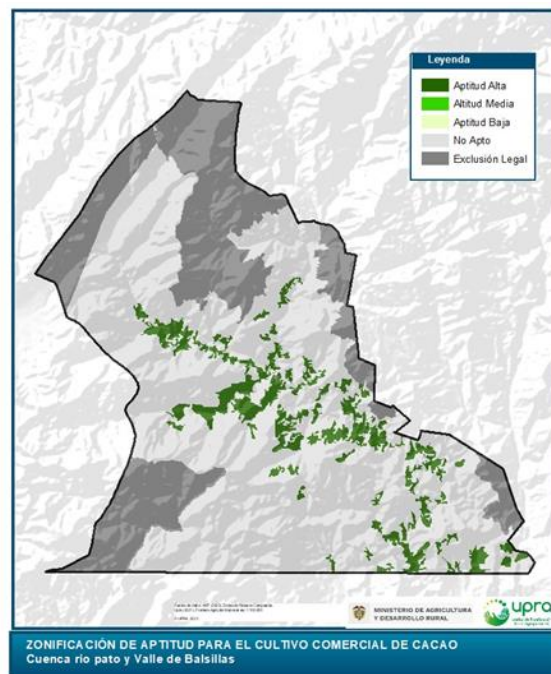

Fuente: UPRA © 2023

Zonificaciones Aptitud ZRC Guaviare

Cadenas de aptitud alta asociados a la AF-ZRC Guaviare

Cadenas aptitud alta AF- ZRC	Área- Hectáreas Aptitud Alta	% Participación Área Total Cadenas aptitud alta AF-ZRC
Cacao	46.632	27,4
Maíz Clima Cálido-	42.603	25,0
Bovino Carne	39.083	22,9
Pimentón	38.766	22,7
Búfalos	3.378	2,0
Total aptitud alta AF	170.462	100

Cobertura Cadena aptitud alta Cacao ZRC Guaviare

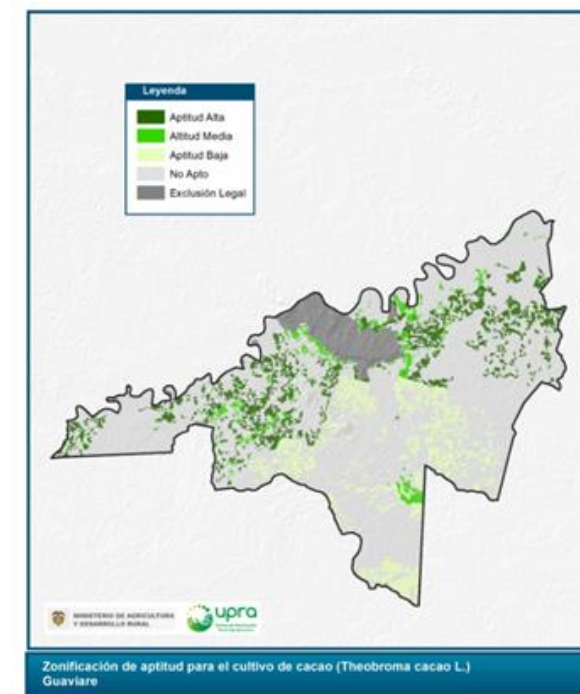

Fuente: UPRA © 2023

Zonificación de aptitud alta de las cadenas productivas que se pueden encontrar en la ZRC, se priorizan las 5 principales más relacionadas con la ACFC. Líneas potenciales que igualmente son identificadas en los PIDARET –ADR y priorizadas o de importancia en los PDS-ZRC.

Zonificaciones de aptitud de cadenas productivas en las ZRC

Zonificaciones Aptitud ZRC Güéjar Cafre

Cadenas de aptitud alta asociados a la AF- ZRC Güéjar Cafre

Cobertura Cadena aptitud alta Porcícola Güéjar Cafre

Cadenas aptitud alta AF- ZRC	Área- Hectáreas Aptitud Alta	% Participación Área Cadenas aptitud alta AF-ZRC	Participación Total
Porcícola	5.225		22,2
Piña	4.931		21,0
Maíz Clima Cálido-S2	4.866		20,7
Maracuyá	4.404		18,7
Bovino	4.086		17,4
Carne			
Total aptitud alta AF	23.513		100

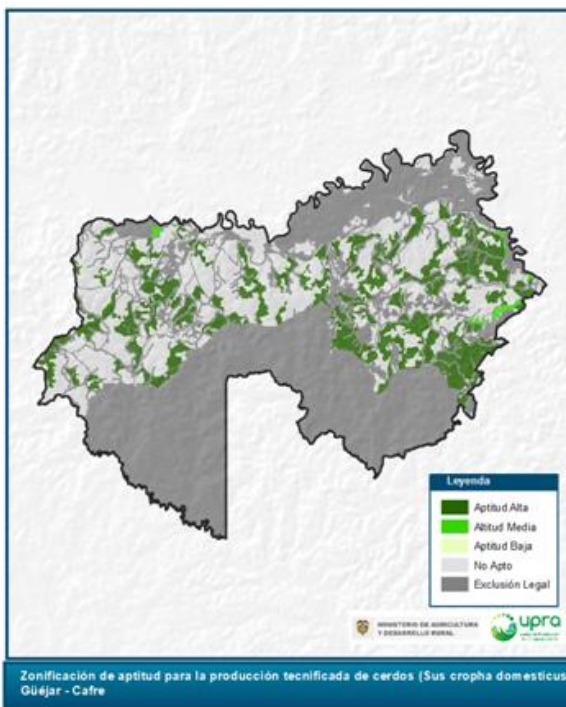

Fuente: UPRA © 2023

Zonificaciones Aptitud ZRC La Tuna

Cadenas de aptitud alta asociados a la AF- ZRC La Tuna

Cobertura Cadena aptitud alta Porcícola ZRC La Tuna

Cadenas aptitud alta AF- ZRC	Área- Hectáreas Aptitud Alta	% Participación Área Total Cadenas aptitud alta AF-ZRC
Porcícola	1.724	43,0
Bovino	1.065	26,6
Carne		
Granadilla	524	13,1
Cebolla	512	12,8
Bulbo		
Gulupa	185	4,6
Total aptitud alta AF	4.009	100

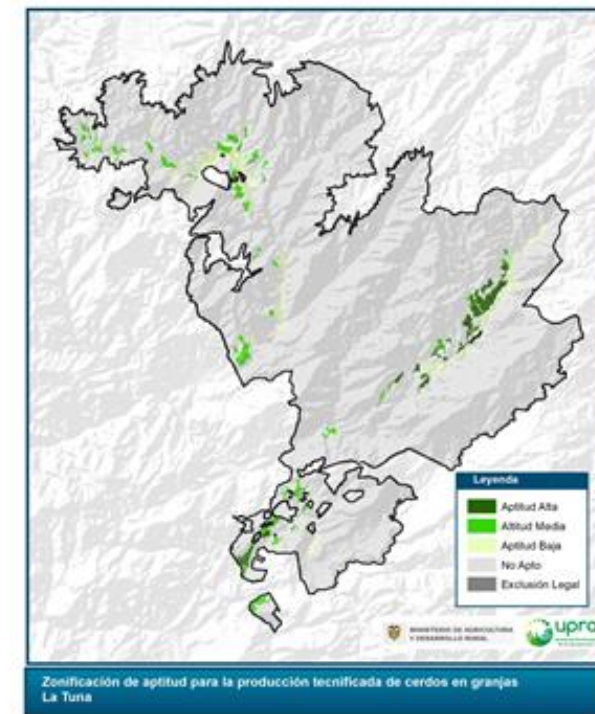

Fuente: UPRA © 2023

Zonificación de aptitud alta de las cadenas productivas que se pueden encontrar en la ZRC, se priorizan las 5 principales más relacionadas con la ACFC. Líneas potenciales que igualmente son identificadas en los PIDARET –ADR y priorizadas o de importancia en los PDS-ZRC.

Zonificaciones de aptitud de cadenas productivas en las ZRC

Zonificaciones Aptitud ZRC Losada Guayabero

Cadenas de aptitud alta asociados a la AF-ZRC Losada Guayabero

Cobertura Cadena aptitud alta Porcícola ZRC Losada Guayabero

Cadenas aptitud alta AF-ZRC	Área- Hectáreas Aptitud Alta	% Participación Área Cadenas aptitud alta AF-ZRC	Participación Total aptitud alta AF-ZRC
Porcícola	33.337		75,1
Bovino	5.477		12,3
Carne			
Ají	4.585		10,3
Tabasco			
Maracuyá	784		1,8
Carne	209		0,5
Ovina			
Total aptitud alta AF	44.392		100

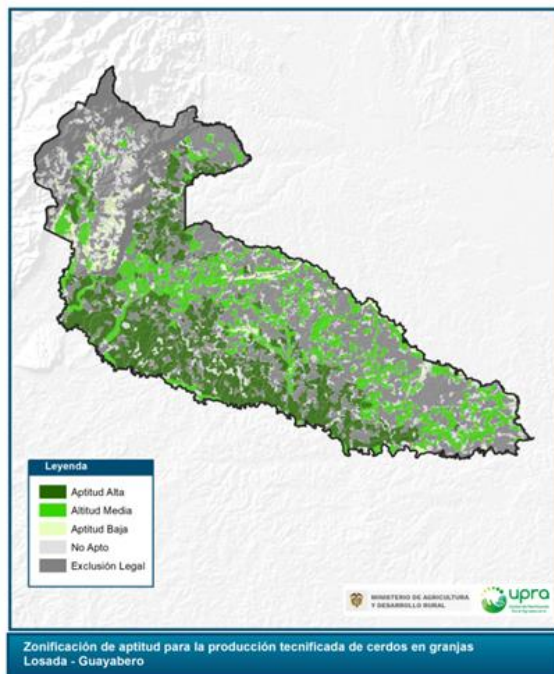

Fuente: UPRA © 2023

Zonificaciones Aptitud ZRC : Montes De María II

Cadenas de aptitud alta asociados a la AF- ZRC : Montes De María II

Cobertura Cadena aptitud alta Bovino Carne ZRC : Montes De María II

Cadenas aptitud alta AF- ZRC	Área- Hectáreas Aptitud Alta	% Participación Área Cadenas aptitud alta AF-ZRC	Participación Total aptitud alta AF-ZRC
Bovino	7.763		50,1
Carne			
Caprinos	3.967		25,6
Carne	1.863		12,0
Ovina			
Porcícola	1.277		8,2
Maiz C.	631		4,1
Cálido-S2			
Total aptitud alta AF	15.502		100

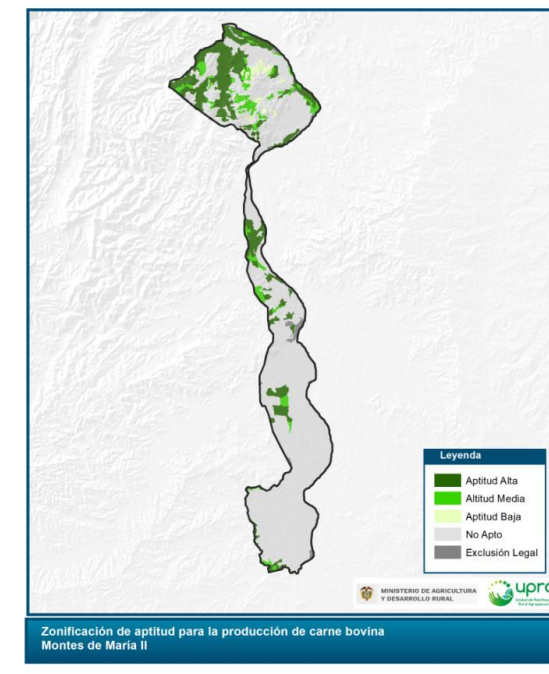

Fuente: UPRA © 2023

Zonificación de aptitud alta de las cadenas productivas que se pueden encontrar en la ZRC, se priorizan las 5 principales más relacionadas con la ACFC. Líneas potenciales que igualmente son identificadas en los PIDARET –ADR y priorizadas o de importancia en los PDS-ZRC.

Zonificaciones de aptitud de cadenas productivas en las ZRC

Zonificaciones Aptitud ZRC Perla Amazónica

Cadenas de aptitud alta asociados a la AF- ZRC Perla Amazónica

Cadenas aptitud alta AF- ZRC	Área- Hectáreas Aptitud Alta	% Participación Área Total ZRC Aptitud Alta
Porcícola	7.461	46,0
Cacao	7.165	44,2
Bovino Carne	765	4,7
Cebolla	571	3,5
Bulbo-S2		
Piña	258	1,6
Total aptitud alta AF	16.219	100

Cobertura Cadena aptitud alta Porcícola ZRC Perla Amazónica

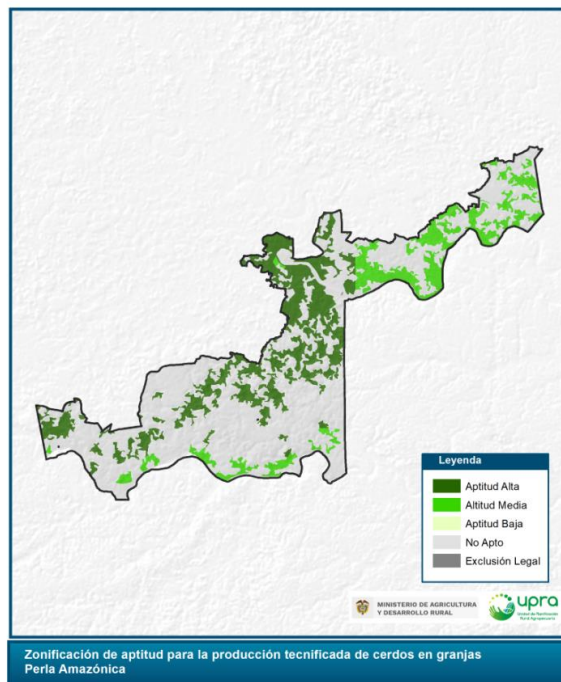

Fuente: UPRA © 2023

Zonificaciones Aptitud ZRC Sumapaz

Cadenas de aptitud alta asociados a la AF- ZRC Sumapaz

Cadenas aptitud alta AF- ZRC	Área-ha Aptitud Alta	% Participación Área Total Cadenas aptitud alta AF-ZRC
Papa-S1	2.357	38,3
Porcícola	1.862	30,3
Fresa	860	14,0
Cebolla	649	10,6
Bulbo-		
Bovino	422	6,9
Leche		
Total aptitud alta AF	6.149	100

Cobertura Cadena aptitud alta Papa ZRC Sumapaz

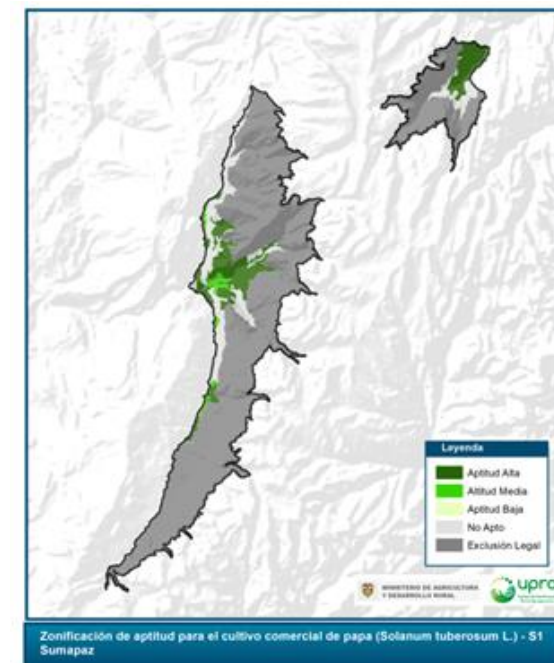

Fuente: UPRA © 2023

Zonificación de aptitud alta de las cadenas productivas que se pueden encontrar en la ZRC, se priorizan las 5 principales más relacionadas con la ACFC. Líneas potenciales que igualmente son identificadas en los PIDARET –ADR y priorizadas o de importancia en los PDS-ZRC.

Zonificaciones de aptitud de cadenas productivas en las ZRC

Zonificaciones Aptitud ZRC Valle Del Rio Cimitarra

Cadenas de aptitud alta asociados a la AF-
ZRC Valle Del Rio Cimitarra

Cadenas aptitud alta AF- ZRC	Área-ha Aptitud Alta	% Participación Área Total Cadenas aptitud alta AF-ZRC
Bovino Carne	86.840	31,8
Cacao	58.997	21,6
Maíz Clima Cálido-S1	54.255	19,9
Porcícola	38.688	14,2
Búfalos	34.383	12,6
Totales	273.163	100
ZRC Aptitud Alta		

Cobertura Cadena aptitud alta Bovino
Carne ZRC Valle Del Rio Cimitarra

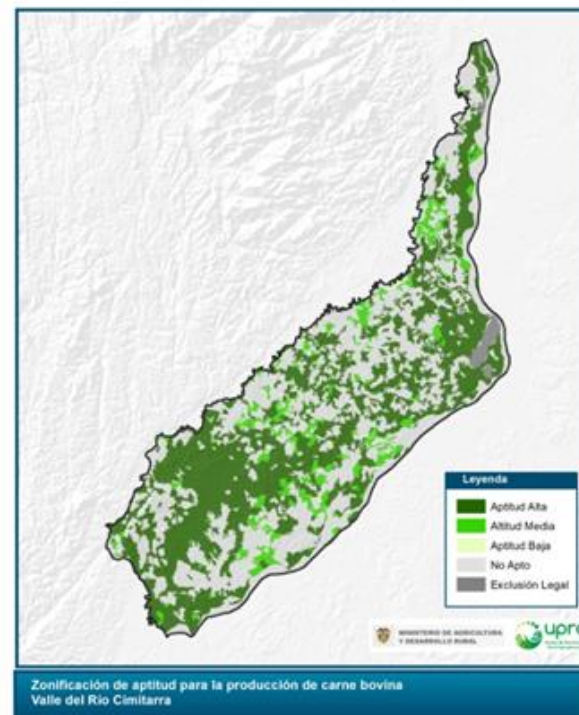

Fuente: UPRA © 2023

Zonificación de aptitud alta de las cadenas productivas que se pueden encontrar en la ZRC, se priorizan las 5 principales más relacionadas con la ACFC. Líneas potenciales que igualmente son identificadas en los PIDARET –ADR y priorizadas o de importancia en los PDS-ZRC.

7. Pretensiones territoriales para constitución de ZRC



Regularización de la Propiedad Rural
Dirección de Ordenamiento Social de la Propiedad y Mercado de Tierras

www.upra.gov.co

Pretensiones territoriales para la conformación de ZRC



Las aspiraciones territoriales para la constitución de ZRC ascienden a un total de

26 solicitudes

1.962.578 ha



...en 16 departamentos y 114 municipios.

Aspiraciones territoriales para la conformación de ZRC

Nombre Aspiración	Área (ha)	Departamentos
Aires de Paz	181.762	Arauca
Alto Sinú	80.365	Antioquia
Anorí	126.638	Antioquia Chocó
Cajibío	54.850	Cauca
Caldono	6.045	Cauca
Caloto	3.497	Cauca
Catatumbo Fase I	237.615	Cesar
Catatumbo Fase II	107.361	Norte de Santander
Chaparral San Antonio	105.241	Tolima
Dabeiba	46.391	Antioquia
El Roble	26.153	Cauca
La Montaña Caucana	34.304	Cauca Huila
Montes de Maria II	254.532	Bolívar Sucre
Perijá	74.947	Cesar
Perijá Norte	31.859	Cesar
Pradera	9.673	Valle del Cauca
Río Las Piedras - Asocampo	7.507	Cauca
San José - Curillo - Piamonte	101.270	Caquetá Cauca Putumayo
San José Apartadó	34.754	Antioquia
Santa Rosa	1.801	Cauca
Sur de Córdoba	79.474	Córdoba
Tarazá	53.648	Antioquia
Togüí	6.961	Boyacá
Tuluá	35.131	Valle del Cauca
Villa Marcela	27.734	Amazonas
Zorcosp - Acomflopap	233.065	Caquetá
Total	1.962.578	

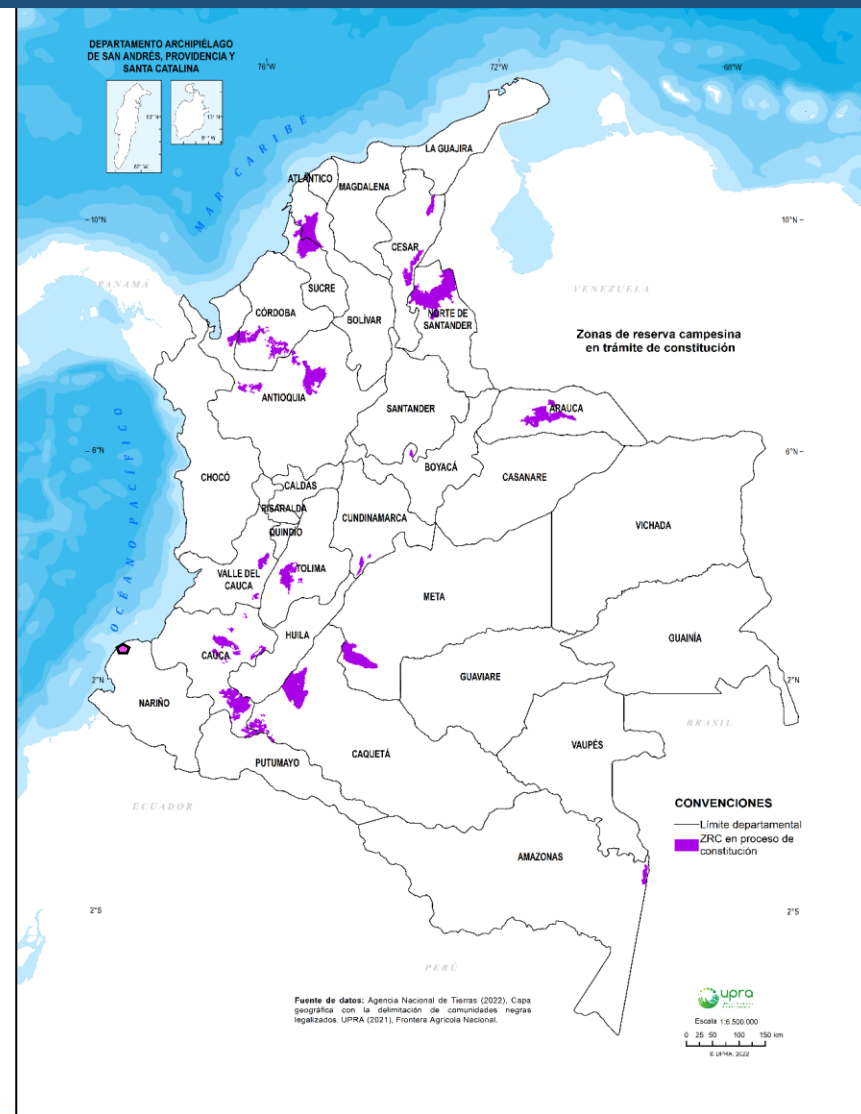
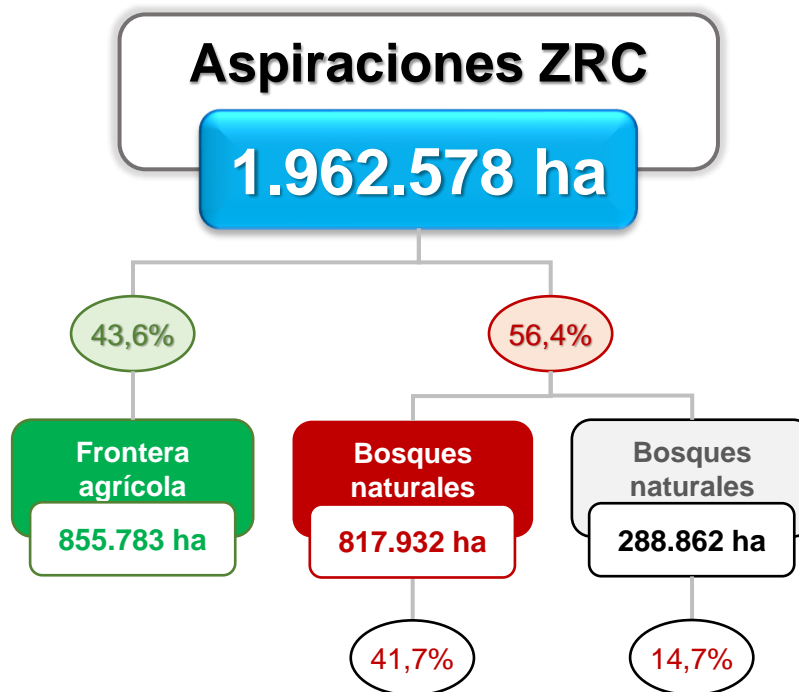

253.528 hectáreas

de las aspiraciones territoriales para la constitución de ZRC, presentan un traslape con algún tipo de pretensión territorial étnica.



Traslapes según...



Las pretensiones territoriales étnicas



La Frontera Agrícola

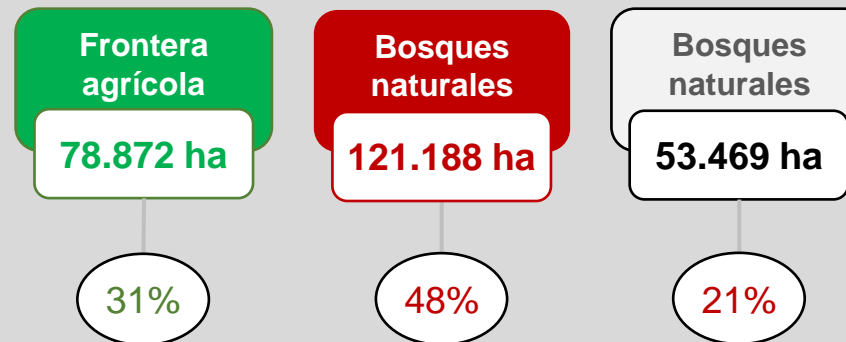

Agosto 28 de 2023

Gracias

Visita nuestro portal

upra.gov.co



www.upra.gov.co